Carte des ressources en santé mentale du 14ème arrondissement

Hôpital de jour Marie Abadie pour enfants (2 ½ -12 ans)
41 rue Raymond Losserand
Accès : M°13 Pernety, Bus 28 58

Hôpital de jour (adultes) et Centre Médico-Psychologique (CMP) Ridder (13-18 ans)
Secteur 13 adultes, secteur 6 infanto-juvénile
3 rue de Ridder
Accès : M° 13 Plaisance, Bus 62

Centre Médico-Psycho-Pédagogique (CMPP) de l'hôpital Saint-Joseph (0-20 ans)
185 rue Raymond Losserand
Accès : M° 13 Plaisance, Bus 62

Institut de Puériculture de Paris (0-6 ans)
26 boulevard Brune
Accès : T3 et M° 13 Porte de Vanves, Bus 58

Centre Médico-Psychologique (CMP) et Centre d'accueil Thérapeutique à Temps Partiel (CATTP) Alésia
Secteur adultes 13
145 bis rue d'Alésia
Accès : M° 13 Plaisance,
M° 4 Alésia, Bus 58 - 62

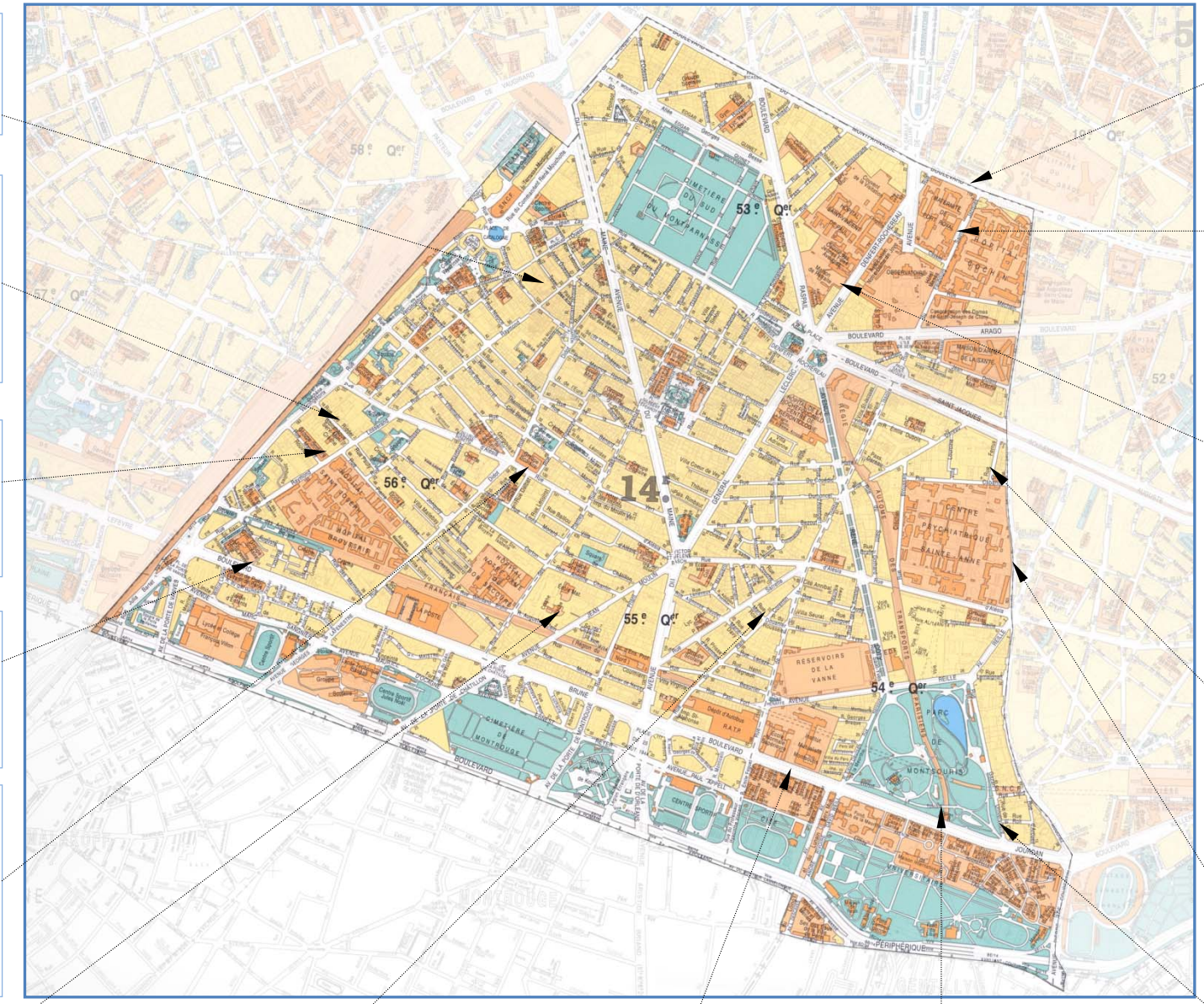

Maison des adolescents (11-19 ans)
Secteur infanto-juvénile 6
97 boulevard de Port-Royal
Accès : RER B Port Royal, Bus 83 - 91

Service de psychiatrie pour adultes du groupe hospitalier Cochin-Saint-Vincent-de-Paul
Secteur adultes 13
27 rue du Faubourg Saint-Jacques
Accès : RER B Port Royal, Bus 83 - 91

Service de psychiatrie pour enfants du groupe hospitalier Cochin-Saint-Vincent-de-Paul
Secteur infanto-juvénile 6
82 avenue Denfert-Rochereau
Accès : RER B, M° 4 et 6 Denfert-Rochereau, Bus 38

Centre Hospitalier Sainte-Anne
Secteur adultes 13, secteur infanto-juvénile 6
1 rue Cabanis
Accès : M° 6 Glacière, Bus 21

Clinique des Maladies Mentales et de l'Encéphale (CMME)
Secteur adultes 13
100 rue de la Santé
Accès : M° 6 Glacière, Bus 21 - 62

Association pour la Prévention, l'Accueil, le Soutien et l'Orientation (APASO)
6 rue Auguste Cain
Accès : T3 Jean Moulin, Bus 58

Centre Médico-Psychologique (CMP) Corentin (6-12 ans)
Secteur infanto-juvénile 6
22 rue du Père Corentin
Accès : M° 4 Alésia, Bus 62 - 513

Institut Mutualiste Montsouris (12-20 ans)
Secteur infanto-juvénile 6
42 boulevard Jourdan
Accès : T3 Montsouris, Bus 88 - 216

Bureau d'Aide Psychologique Universitaire (BAPU)
19 boulevard Jourdan
Accès : T3 et RER B Cité universitaire, Bus 21 - 216

Hôpital de jour pour adolescents du parc Montsouris (12-20 ans)
20 boulevard Jourdan
Accès : T3 et RER B Cité universitaire, Bus 21 - 216

Réalisé par